ГЕНЕРАЛЬНЫЙ ПЛАН МИНГАТУЙСКОГО МУНИЦИПАЛЬНОГО ОБРАЗОВАНИЯ КУЙТУНСКОГО РАЙОНА ИРКУТСКОЙ ОБЛАСТИ

Карта границ населенных пунктов, входящих в состав поселения (М 1: 25 000)

УТВЕРЖДЕНО
решением Думы
Мингатуйского сельского поселения
Куйтунского района
Иркутской области
от 11.11.2013 №33

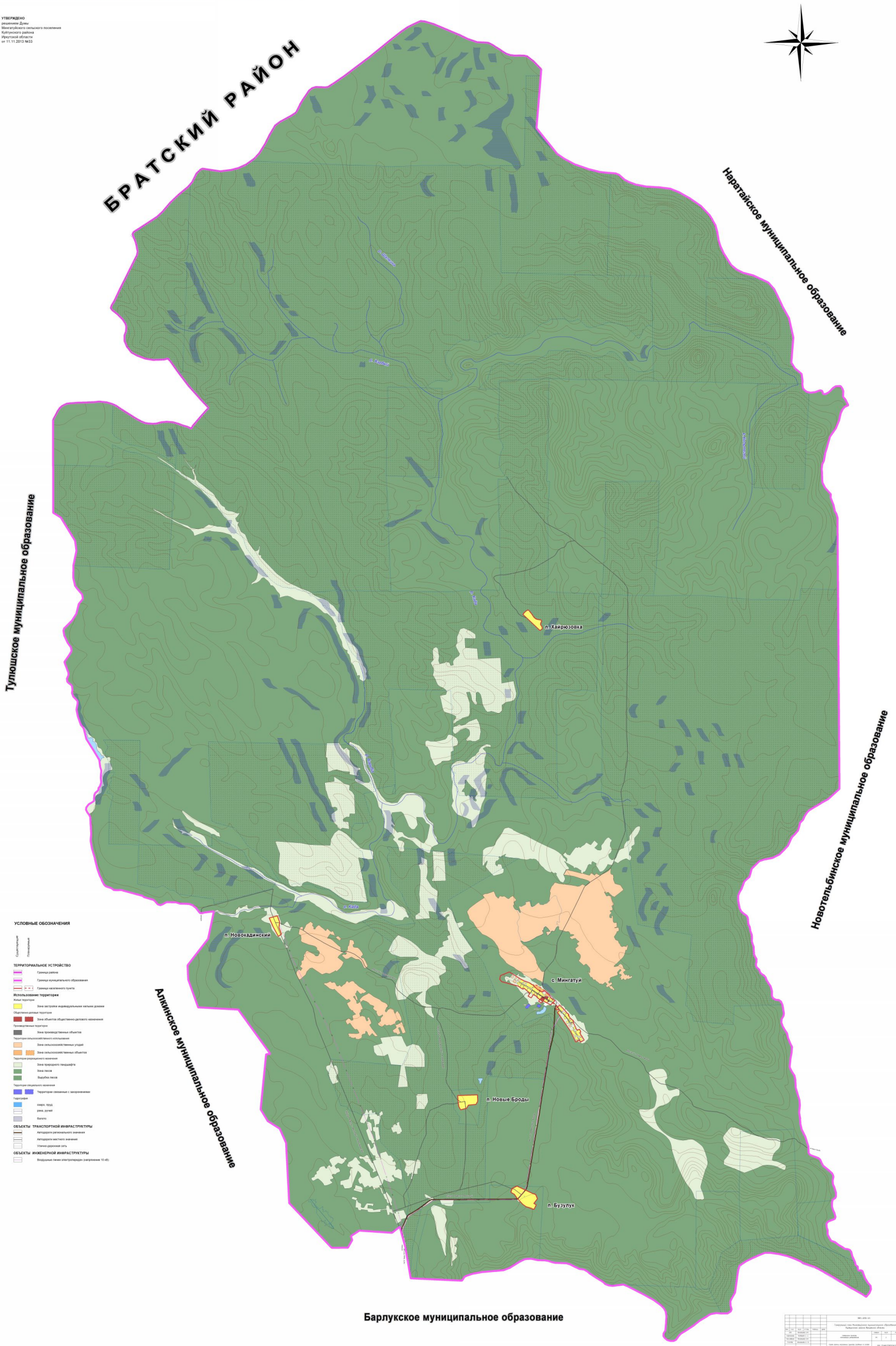

Изм.	Кол.	Лист	N док.	Подп.	Дата		
ГИП		Мельников А.Н.				Генеральный план Мингатуйского муниципального образования Куйтунского района Иркутской области	
Разработал		Мельников А.Н.				Стадия	Лист	Листов
Гл.инженер		Мельников А.Н.						
Гл.спец.		Мельников А.Н.				Карта границ населенных пунктов, входящих в состав поселения		
						М 1:25 000	1	1
						Сдача заказа начинаем декабрь 2012 года. Выходим в свет 2013		
						ЗАО "ГЕОДЕЗИЯ-ПРОЕКТ"		